

ΕΙΣΑ 87

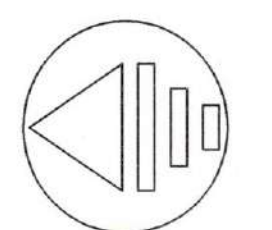

ΚΛΙΜΑΚΑ 1/200

4502780.00

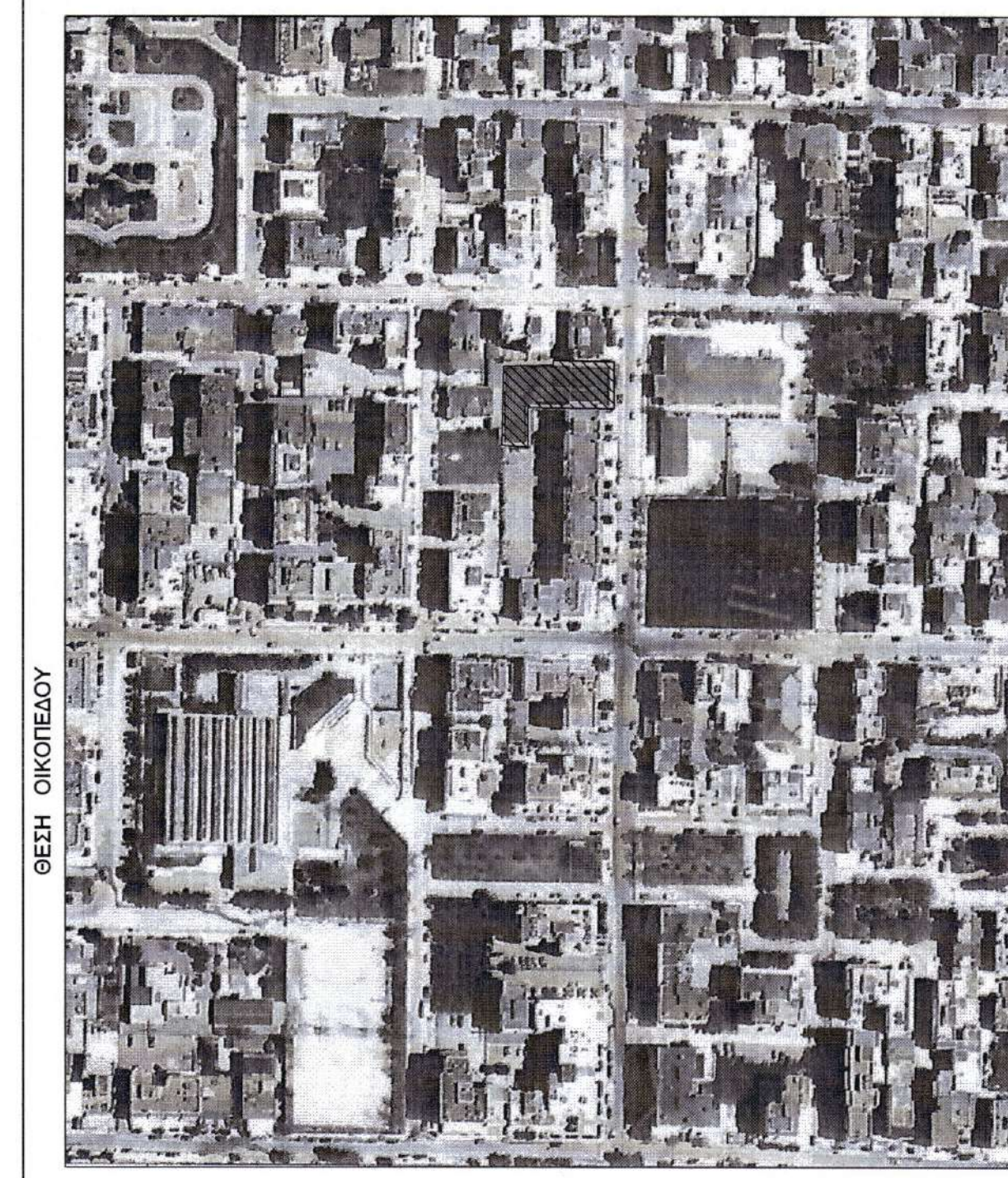
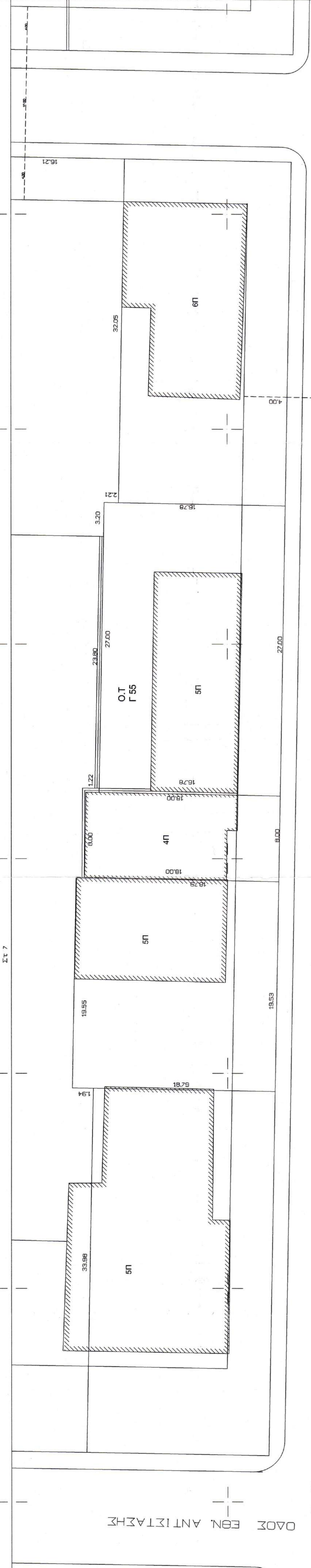

ΕΙΣΑ 87

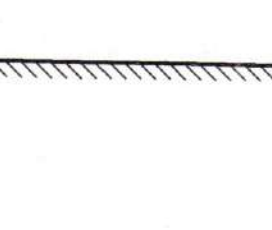

ΚΛΙΜΑΚΑ 1/200

4502740.00

Ο.Τ. Γ 40

4502720.00

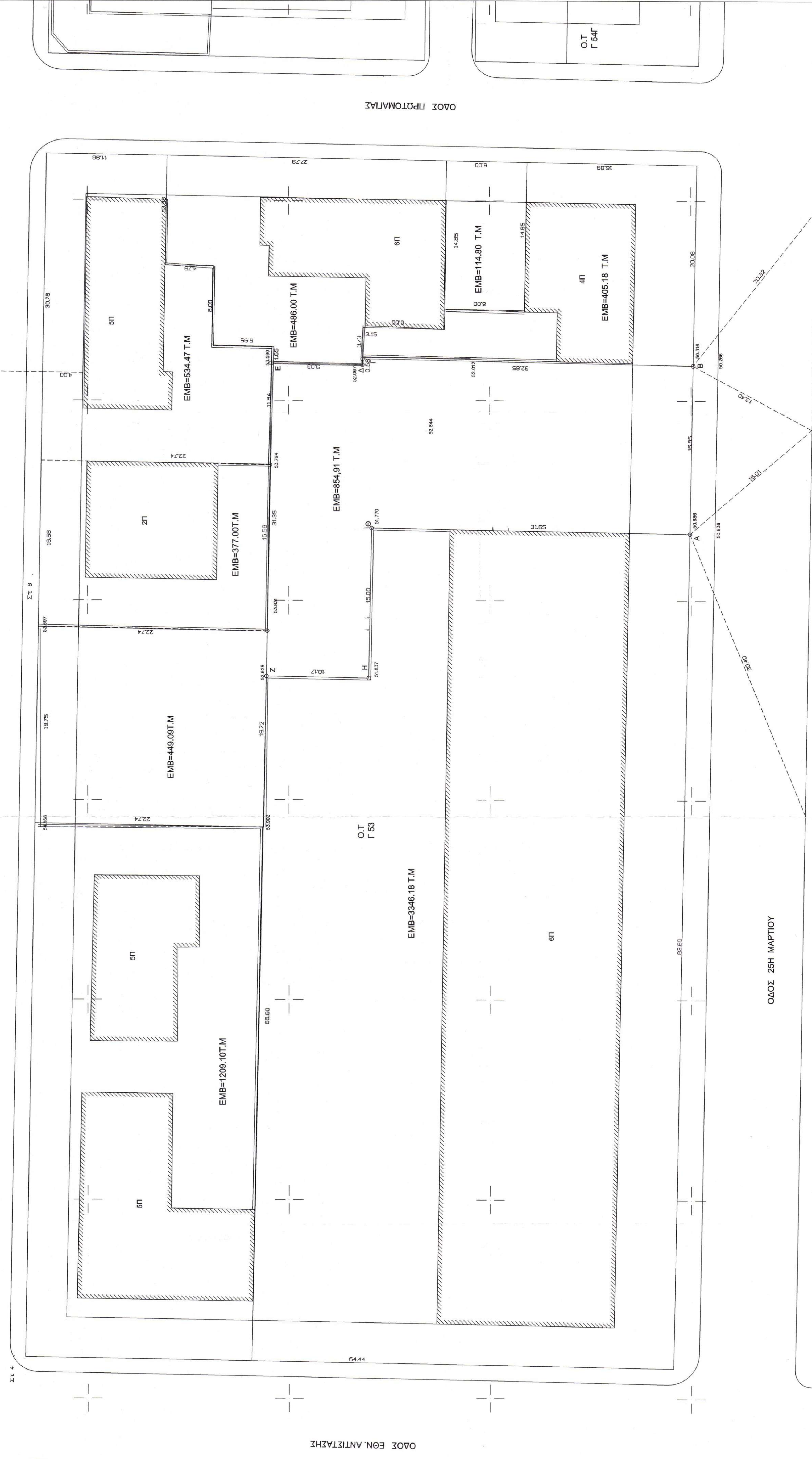

ΠΙΝΑΚΑΣ ΣΥΝΤΕΤΑΓΜΕΝΩΝ

Α	X=450486.648	Y=4502701.124
Β	X=450503.481	Y=4502696.794
Γ	X=450504.135	Y=4502752.638
Δ	X=450503.559	Y=4502752.638
Ε	X=450486.648	Y=4502701.124
Ζ	X=450486.648	Y=4502752.638
Η	X=450486.648	Y=4502752.638
Θ	X=450486.648	Y=4502752.638

ΥΠΟΜΟΝΗΜΑ

1. Το κτίριο είναι ενταγμένο στο κεντρικό σύστημα συντηρητικών ΕΠΑ, σύμφωνα με το άρθρο 107 του Ν. 226/85 και 2. Ο δασμός και το υψόμετρο υπολογίστηκαν αναλυτικά από τις συντεταγμένες των κορυφών.

ΔΙΑΓΡΑΜΜΑ ΠΡΩΤΟΜΟΝΑΣ
 31-5-1999 ΕΦΚ 10014-5-1999
 31-5-1999 ΕΦΚ 10014-5-1999
 31-5-1999 ΕΦΚ 10022-5-1999

ΕΡΓΟ ΔΙΑΜΟΡΦΩΣΗΣ
 ΚΑΛΥΜΝΗ - 60% ΥΨΟΣ ΝΟΚ

ΥΠΕΥΘΥΝΗ ΔΙΑΧΕΙΡΗ ΤΟΥ ΝΕΣ/177
 Ο αρχιτέκτονας μηχανικός ΜΑΝΤΖΑΝΙΔΗΣ Ι. ΠΑΝΑΓΙΩΤΗΣ, Α.Μ. Τεχνολογίας Μηχανικός και Δαστολής είναι εγγεγραμμένος στο Γραφείο ΕΠΕΑ 14, επί οδού 25ης Μαρτίου, Ελευσίνα και αναλαμβάνει, σύμφωνα με τις συστάσεις του αρμόδιου δασάρχη, όλα τα έργα που αφορούν στην διαμόρφωση του κεντρικού συστήματος συντηρητικών ΕΠΑ, σύμφωνα με το άρθρο 107 του Ν. 226/85 και 2. Ο δασμός και το υψόμετρο υπολογίστηκαν αναλυτικά από τις συντεταγμένες των κορυφών.

ΕΥΘΥΝΟΣ ΔΕΚΕΜΒΡΙΟΣ 2019
 Ο ΣΥΝΤΑΞΑΣ

ΕΡΓΟΛΟΗΤΗΣ :

ΕΡΓΟ :

ΘΕΣΗ :
 ΔΗΜΟΣ ΚΟΡΑΕΛΙΟΥ ΕΥΟΣΜΟΥ
 ΔΗΜΟΤΙΚΗ ΕΝΟΤΗΤΑ ΕΥΟΣΜΟΥ
 Ο.Τ. Γ 53 ΟΔΟΣ 25Η ΜΑΡΤΙΟΥ

ΜΕΛΕΤΗΤΗΣ: ΜΑΝΤΖΑΝΙΔΗΣ Ι. ΠΑΝΑΓΙΩΤΗΣ
 ΑΡ. ΤΟΠΟΓΡΑΦΟΣ ΜΗΧΑΝΙΚΟΣ

ΘΕΜΑ ΣΧΕΔΙΟΥ :
ΤΟΠΟΓΡΑΦΙΚΟ ΔΙΑΓΡΑΜΜΑ

ΑΡΙΘΜΟΣ ΣΧΕΔΙΟΥ
 Α-1

ΚΛΙΜΑΚΑ : 1 / 200

ΧΡΟΝΟΣ ΜΕΛΕΤΗΣ: ΔΕΚΕΜΒΡΙΟΣ 2019

ΥΠΟΓΡΑΦΗ ΣΦΡΑΓΙΔΑ

ΘΕΩΡΗΣΕΙΣ

ΠΑΝΑΓΙΩΤΗΣ
 ΔΗΜΟΣ ΚΟΡΑΕΛΙΟΥ ΕΥΟΣΜΟΥ
 ΔΗΜΟΤΙΚΗ ΕΝΟΤΗΤΑ ΕΥΟΣΜΟΥ
 Ο.Τ. Γ 53 ΟΔΟΣ 25Η ΜΑΡΤΙΟΥ

ΥΠΟΓΡΑΦΗ ΣΦΡΑΓΙΔΑ